

MODULARIO  
F. r.g. mod. 487



MINISTERO DELLE FINANZE  
DIREZIONE GENERALE DEL CATASTO E DEI SS.TT.EE.  
**CATASTO EDILIZIO URBANO** (RDL 13-4-1939, n. 652)

MOD. BN

LIRE  
350

Planimetria di u.i.u. in Comune di CASTIGLIONE DEL LAGO via DELLA STAZIONE civ. ....

PIANO TERRA

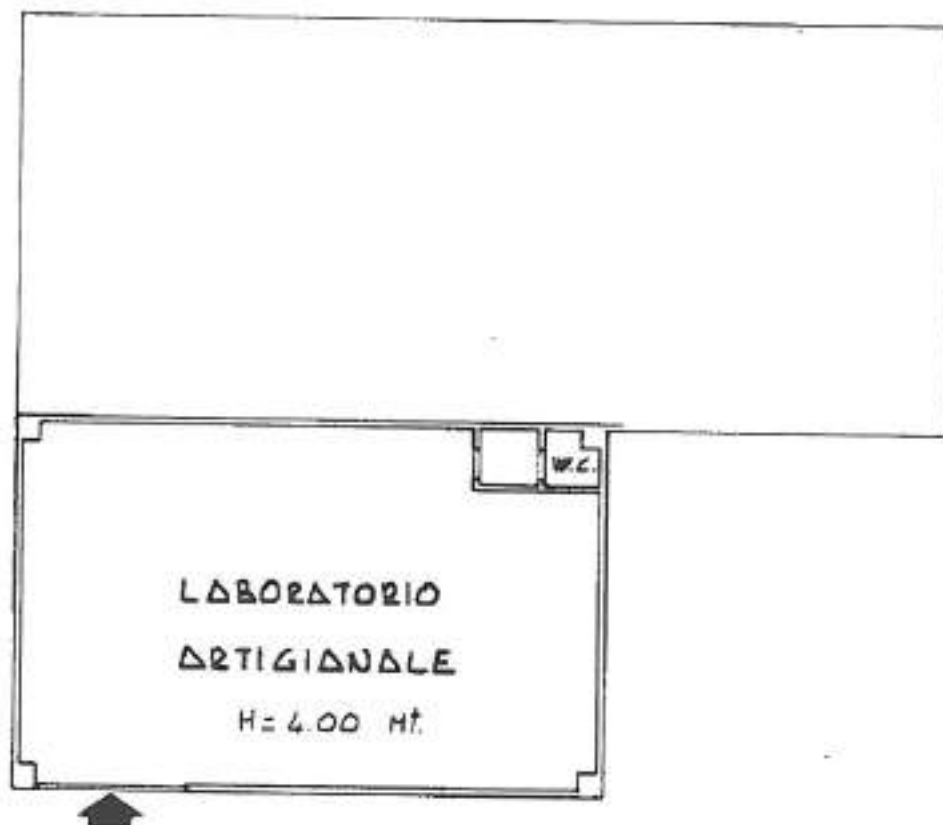

PLANIMETRIA

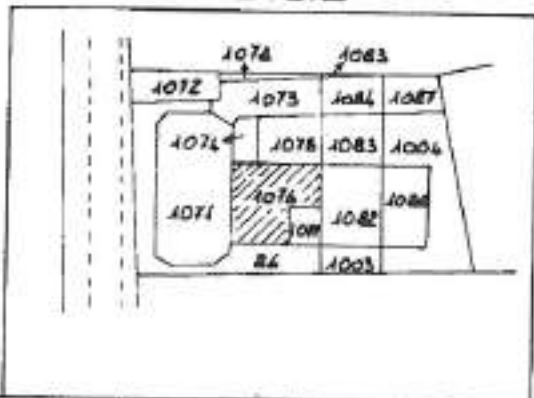

FOLLIO 59  
P.L.L. 1076  
SCALA 1:2000

ORIENTAMENTO



SCALA DI 1:2000

Dichiarazione di N.C.   
Denuncia di variazione

Compilata da **GEOMETRA**

**SCORPINI ALVARO**

iscritto all'Albo dei **GEOMETRI**

di **PERUGIA**

data **11-6-91** Firma **Alvaro Scarpini**

RISERVATO ALL'UFFICIO

Data di presentazione: 18/06/1991 - Data di prescrizione: 15/02/2022 - N. pratica: P0002100012021 - Richiedente: salvadori guido c.a. - Ultima planimetria in atti  
Scheda di identificazione catastale: formato di acc.: A4(210x297) - Identificativo catastale: n. 1076 sub. 1

Catasto del Comune di Castiglione del Lago (PG) - Foglio 59 Part. 1076 Sub. 1



LIRE  
350

Planimetria di u.i.u. in Comune di CASTIGLIONE DEL LAGO via DELLA STAZIONE CIV. ....

PIANO TERRA

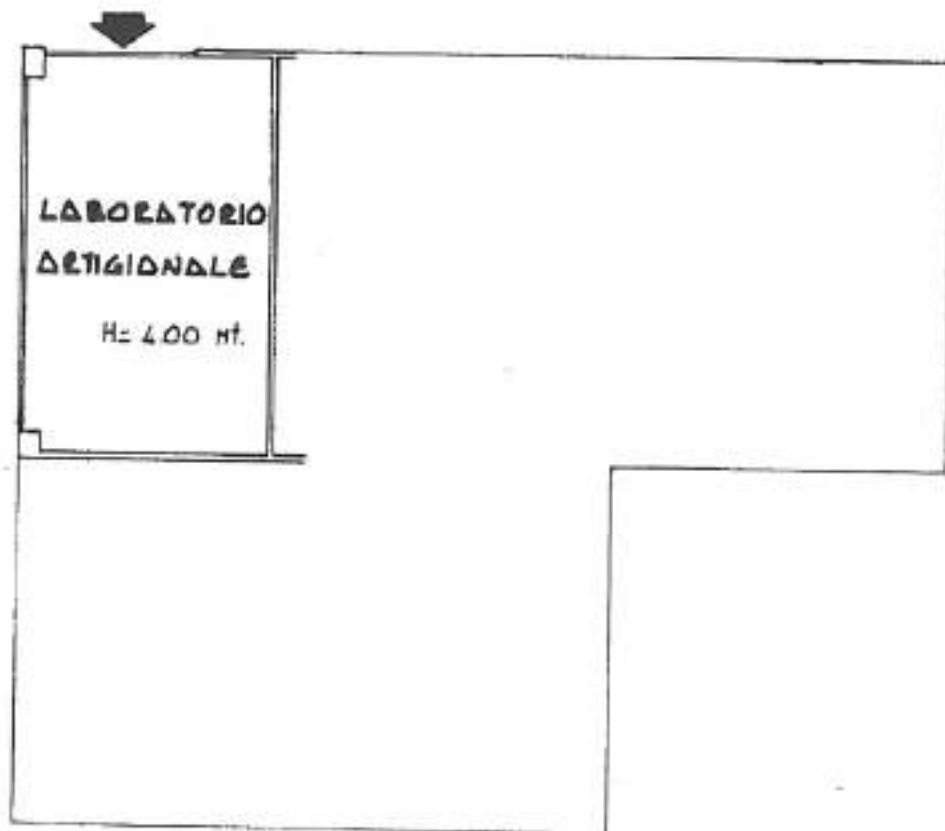

PLANIMETRIA

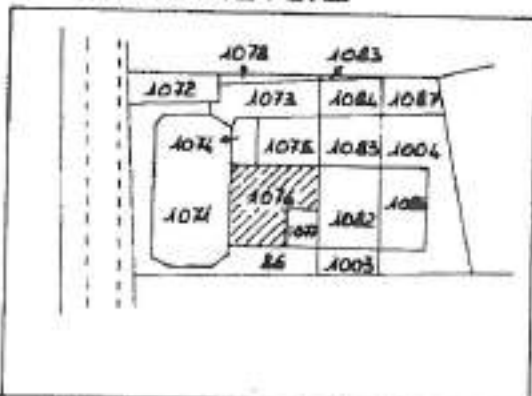

FOGLIO 59  
 P.LLA 1076  
 SCALA 1:2000

ORIENTAMENTO



SCALA DI 1:20

Dichiarazione di N.C.   
 Denuncia di variazione

Compilata dal GEOMETRO  
SCARPINI ALVARO  
 iscritto all'arbo dei GEOMETRI  
 della provincia di PERUGIA



RISERVATO ALL'UFFICIO

Identificativi catastali  
 F. 59  
 n. 1076 sub 2

forma di presentazione: 09/02/1993 - Data: 15/02/2022 - N. pratica: PC0021602/2022 - Richiedente: salvadori guido c.f.u. - Ultima planimetria in atti  
schede: 1 di 1 - Formato di acq.: A3(297x420) - Punt. di scala: 1:1

MODULARIO  
F. rig. rend. 498



MINISTERO DELLE FINANZE  
DIREZIONE GENERALE DEL CATASTO E DEI SS.TT.EE.  
**CATASTO EDILIZIO URBANO** (RDL 13-4-1939, n. 652)

MOD. AN (CEU)

LIRE  
**605**

Planimetria di u.i.u. in Comune di CASTIGLIONE DEL LAGO via DELLA STAZIONE CIV. ....

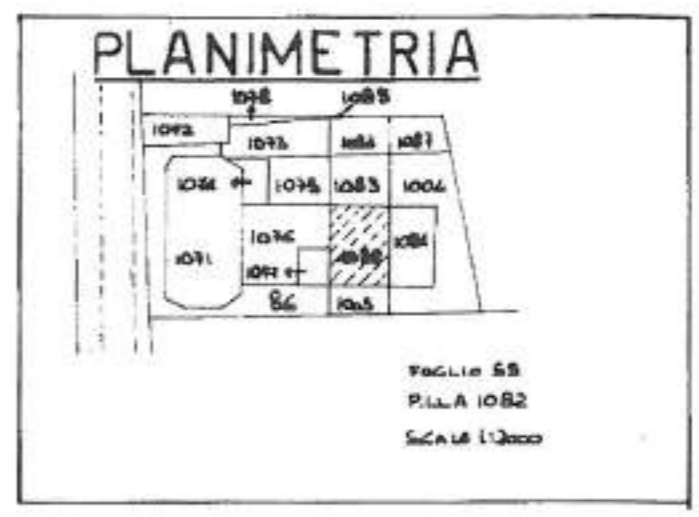
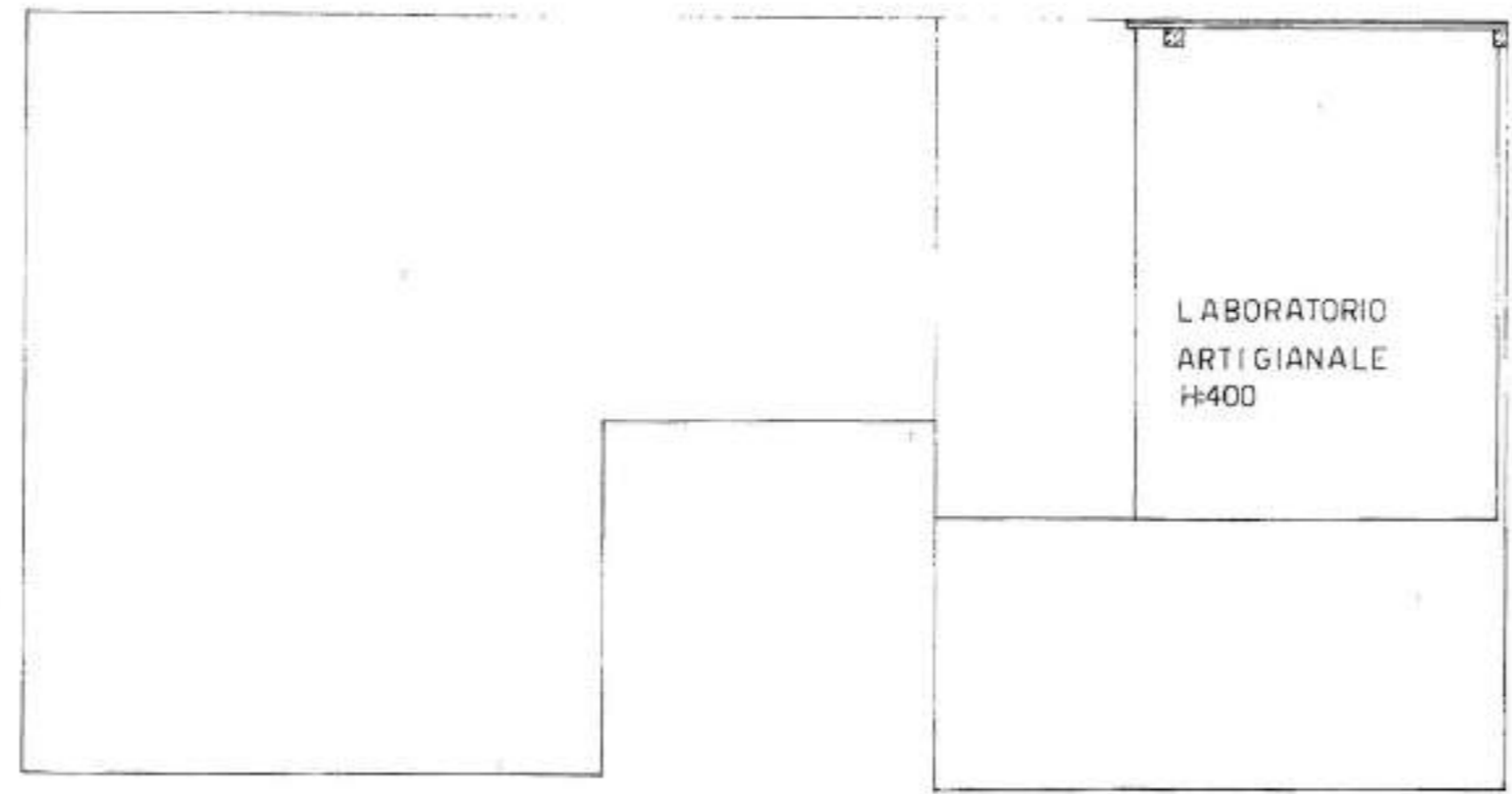

Decreto A. 2880 del 15/03/2002 - Circolo di C. U. TOLENTINO DEL LAGO (198) - Foglio 59 P.LLA 1082 sub 1 - 10 p. 10  
VIA STAZIONE, 1082



Dichiarazione di N.C. <input checked="" type="checkbox"/> Denuncia di variazione <input type="checkbox"/>	Compilata dal Geom. <u>B. VARRA SCARPINI</u> (Tipo, cognome e nome)	RISERVATO ALL'UFFICIO
Identificativi catastali F. <u>59</u> n. <u>1082</u> sub <u>1</u>	Iscritto all'albo dei Geometri della provincia di <u>PERUGIA</u> <u>1939</u> <u>1082</u>	

Data di presentazione: 09/02/1993 - Data: 15/02/2022 - N. pratica: PG0021603/2022 - Richiedente: salvador gardo c.a.s. - Ultima planimetria in atti  
 scheda 1 di 1 - Formato di seq.: A3(297x420) - Formato di scala: 1:1

MODULARO  
Fig. rend. 486



MINISTERO DELLE FINANZE  
DIREZIONE GENERALE DEL CATASTO E DEI S.S.T.T.EE.  
**CATASTO EDILIZIO URBANO** (RDL 13-4-1939, n. 652)

AN (3-3)  
LIRE  
**605**  
CIV.

Planimetria di u.i.u. in Comune di CASTIGLIONE DEL LAGO Via DELLA STAZIONE

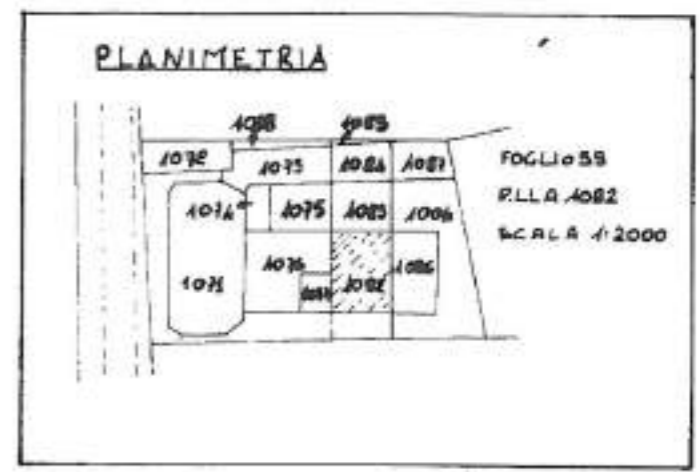
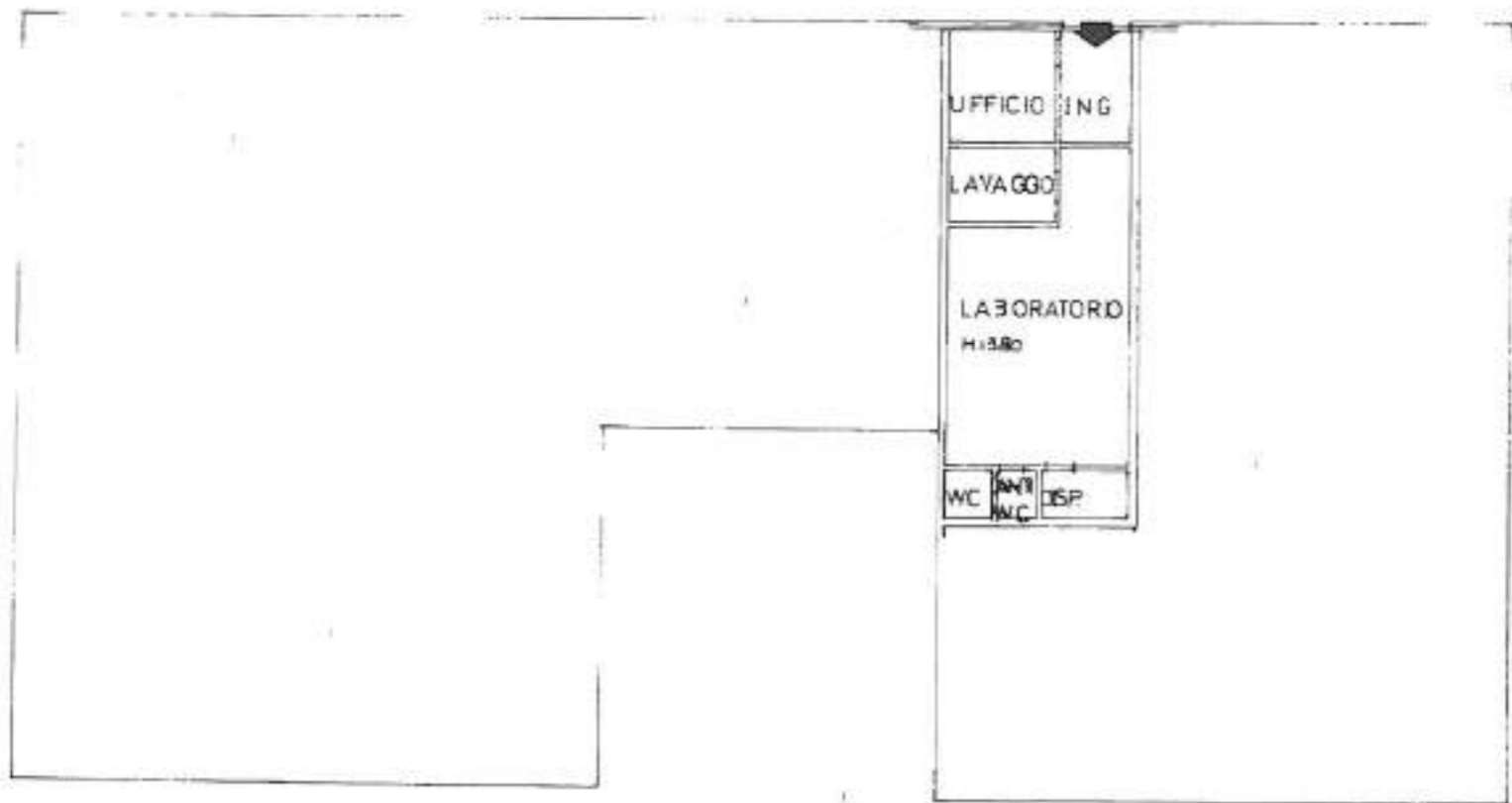

Totò di Falcade - Sezione 4 (033000) - Comune di CASTIGLIONE DEL LAGO (PG) - Foglio 59 Part. 4082 Sub. 2 - 29 p. 000  
 VS STADONE Sus T



SCALA DI 1:200

Dichiarazione di N.C. <input checked="" type="checkbox"/>	Denuncia di variazione <input type="checkbox"/>	Compilato dal <b>Geom. SCARPINI ALVARO</b> <small>(Firma, cognome e nome)</small>	RISERVATO ALL'UFFICIO
Identificativi catastali: F. <b>59</b> n. <b>4082</b> sub. <b>2</b>		Iscritto all'Albo dei <b>geometri</b> della provincia di <b>PERUGIA</b> <i>19/2394</i>	